Recuerdo del día de la muerte de Catherine McAuley
11 de noviembre de 2026

Cada día es un paso hacia la eternidad, y
seguiremos avanzando día a día hasta dar el
último paso,
que nos llevará a la Presencia de Dios;

Catherine McAuley

La noche del jueves 11 de noviembre de 1841, Catherine McAuley, fundadora de las Hermanas de la Misericordia, falleció en el Convento de la Misericordia en Baggot Street, Dublín. Estaba rodeada por miembros de las comunidades de Baggot Street, Booterstown y Limerick.



Murió como la Muerte de los Justos. Por muy cautelosa que fuera de llamar la atención innecesariamente en su salud, seguía siendo aún más en la enfermedad, atendiendo a sí misma incluso en su última agonía, preservando hasta el último momento la misma paz y serenidad mental que tanto la distinguió a través de la vida... su primer y último mandato a todos fue preservar la unión y la paz entre ellos.

Sobre las cinco de la tarde, pidió que le pusieran la vela en la mano. Comenzamos las últimas oraciones...

Cuando pensamos que los sentidos debían estar fallando y que sería mejor llamar la atención rezando un poco más fuerte, dijo: No hay ocasión, querida, para hablar tan alto que oigo claramente. Así continuó hasta diez minutos antes de las 8 cuando soltó tranquilamente su último suspiro.

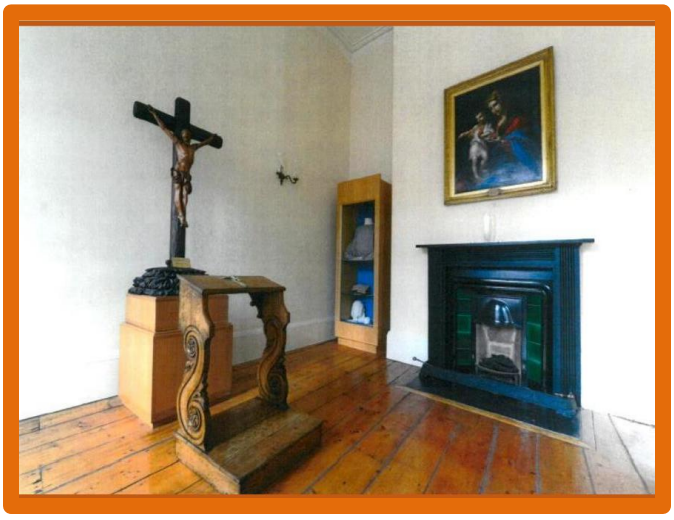

Lectura:

No creía que fuera posible para la naturaleza humana
tener tal autocontrol en el terrible momento de la Muerte,
pero tenía una mente extraordinaria en la vida y la muerte.

Carta a Mary Ann Doyle, 21 de noviembre de 1841

Recuerdo de Catalina
https://vimeo.com/239023519 (Ctrl + Click)

Temas clave para la reflexión:

- **Gratitud:** Piensa en los veteranos y miembros del servicio activo que arriesgaron sus vidas.
- **El coste de la paz:** Recuerda que la seguridad y la democracia que disfrutamos cada día tuvieron un precio muy alto.
- **Mirando hacia adelante:** Dejemos que la memoria de los conflictos pasados guíe nuestras acciones hacia un futuro pacífico.



Honramos a los jóvenes que dieron su vida al servicio de su país para que nosotros, que les siguimos, tengamos libertad y paz.

Nos solidarizamos con nuestros antepasados familiares y llevamos en nuestro corazón el recuerdo de su legado de justicia, paz e integridad, cuya inspiración y compromiso nos impulsan a vivir con esperanza.

Recordamos con generosidad y acción de gracias a todos aquellos que valientemente dieron sus vidas en servicio para que podamos tener la libertad con la que hoy somos bendecidos.

Tomemos un momento para escuchar el Last Post interpretado por Katie Sullivan en The Rooms - Orquesta Sinfónica de Terranova (3:55 minutos)
https://www.youtube.com/watch?v=dEkevPdiGCo (Ctrl + Click)